



1. Cimentación

La placa de concreto de cimentación está lista para soportar la estructura de acero.



2. Estructura

Se arma la estructura de las paredes de la planta baja.

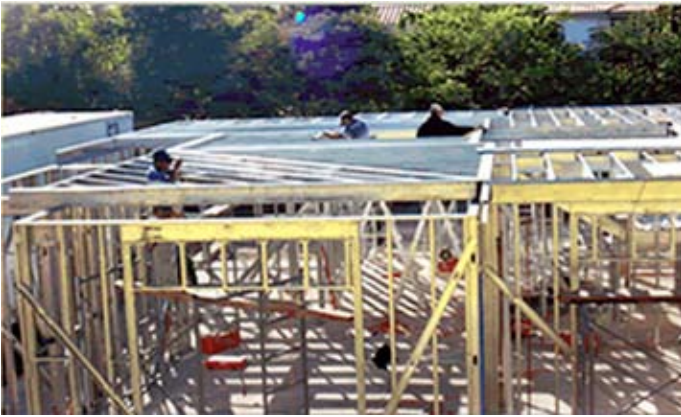

3. Entrepiso

Colocación de vigas del entrepiso y cimbra para el vaciado de concreto.



4. Entrepiso

Vaciado de concreto en entrepiso.



5. Planta alta

Entrepiso y armado de la estructura de la planta alta.



6. Techumbre

Se colocan las vigas de la techumbre.



7. Exterior

Se forra la casa con diferentes tipos de paneles.



8. Exterior

Se instala el panel para exteriores en toda la casa.



9. Instalaciones

Se hacen las instalaciones eléctricas.



10. Instalaciones

Se hacen las instalaciones hidráulicas y de gas.



11. Instalaciones

Se hacen las instalaciones de ductos y aire acondicionado.



12. Aislamiento térmico y acústico

Se coloca la colchoneta de fibra de vidrio aislante en los muros y techos.



13. Interiores

Se forran las paredes con panel para interiores.



14. Recubrimiento

Se aplica recubrimiento en muros exteriores.



15. Sellado

Aplicación de sellador acrílico como fondo.



16. Acabado

Se aplica la textura.



17. Entrega

La casa está terminada.